

**UMAX**



**Smart Scale**  
**US10C**

*Chytrá váha UMAX Smart Scale využívá pokročilou technologii pro sledování hmotnosti a tělesných parametrů, jako tělesný tuk, BMI, metabolický věk, a další. Váha měří technologií bioelektrické impedační analýzy (BIA). Váhu propojíte s mobilní aplikací, kde můžete sledovat aktuální a historická data.*

## Stáhněte si aplikaci

Váhu **UMAX Smart Scale** připojíte pomocí Bluetooth k telefonu nebo tabletu. Stáhněte si aplikaci **Feelfit**, která je k dispozici pro Android a iOS. Stačí naskenovat QR kód uvedený níže.



## Příprava na měření

Váha je dodávána se čtyřmi AAA bateriemi. Baterie vložte do váhy a můžete začít měřit hmotnost. Pokud chcete měřit další parametry použijte mobilní aplikaci.



## Propojení s aplikací

V telefonu zapněte Bluetooth a spusťte aplikaci. Po zadání základních údajů klikněte na ikonu **+** pro přidání nového zařízení. Začněte vyhledávání váhy. Stoupněte si na váhu pro aktivaci. V aplikaci klikněte na nalezenou váhu pro potvrzení.

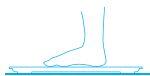

## Nastavení aplikace

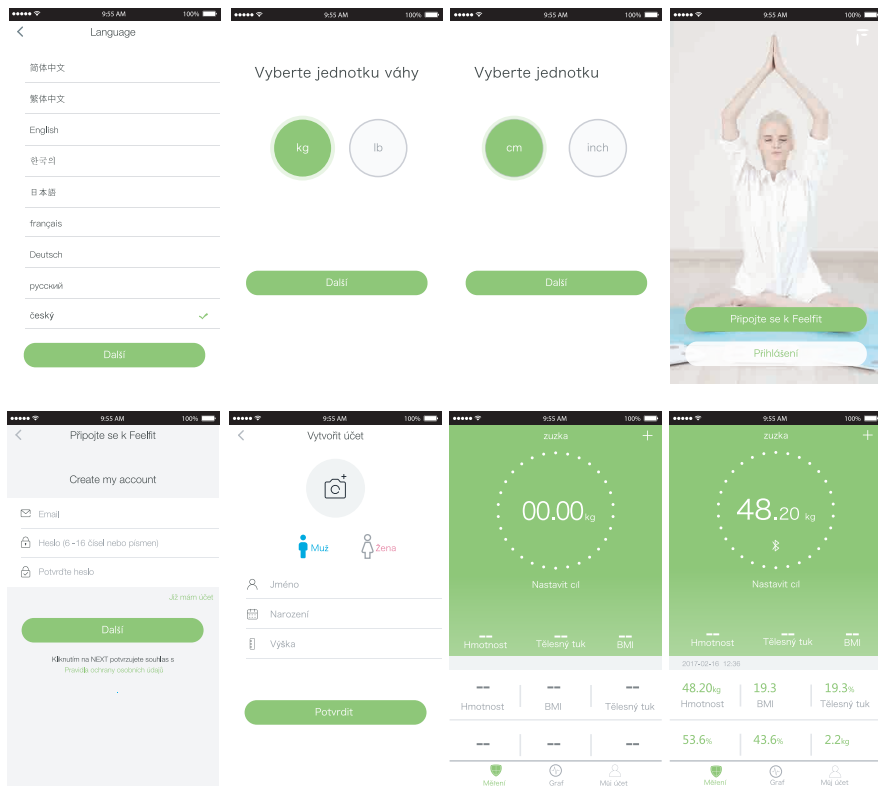

## Měření

Stoupněte na váhu a počkejte než se zobrazí vaše hmotnost. Následně se zobrazí posunující se nula - probíhá měření tělesných parametrů. Po dokončení měření tělesných parametrů se znovu zobrazí vaše hmotnost. Veškeré údaje se zobrazí v aplikaci v telefonu.

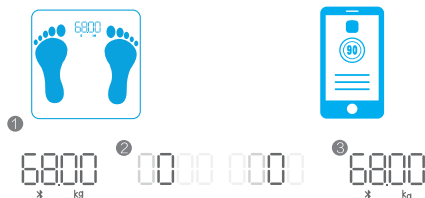

## Přidání dalšího uživatele a přidání přátelů

V aplikaci můžete vytvořit několik účtů a zároveň se můžete propojit s přáteli, kteří mají tuto aplikaci. Klikněte na záložku **Můj účet**, a poté na ikonu **Přidat členy**. Zde můžete **Přidat uživatele pro měření** pro vytvoření dalšího účtu na vašem telefonu. Nebo můžete **Přidat přítele** pro propojení s dalším uživatelem, který má tuto aplikaci. Zadejte email dalšího uživatele. Ten musí toto propojení potvrdit. Po potvrzení se zobrazí v záložce **Můj účet**.

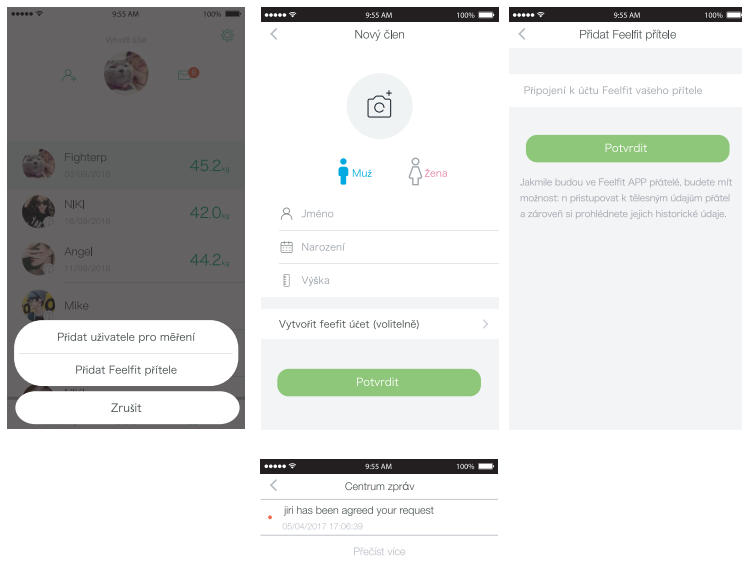

## Tipy pro měření

Pro co nejpřesnější a konzistentní měření doporučujeme používat váhu ve stejný čas každý den. Vyvarujte se měření po namáhavém cvičení, po sprchování, koupání nebo sauně, po konzumaci alkoholu, po vydatném jídle, nebo pokud máte horečku.

Váhu pokládejte na tvrdou podlahu. Pro přesné výsledky se važte naboso a s čistými nohama. Na váze stůjte rovně a chodidla mějte rovnoměrně.

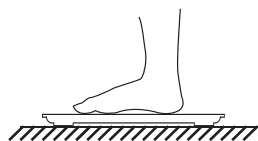

## Displej váhy



6800  
x kg

Normální provoz

Vyměňte baterie



6800  
kg

Není připojeno



Lo

Vyměňte baterie



EEr

Přetížení



CAL

Kalibrace

## Upozornění

Nepoužívejte pokud máte kardiostimulátor, EKG nebo jiný vnitřní lékařský přístroj.

Nepoužívejte v těhotenství.

Nepoužívejte na klzké podlaze a pokud jsou vaše chodidla mokrá.

Údaje nemusí být přesné po těžké fyzické aktivitě.

## Technická podpora

Infolinka: 800 118 629

Email: servis@umax.cz

## Servisní středisko

ConQuest entertainment a.s.

Hloubětínská 11

198 00 Praha 9

+420 284 000 111

Provozní doba:

po-čt 9:00-17:00

pá 9:00-16:00

**UMAX**

© 2018 Umax Czech a.s.